

# Audiência Pública

Apresentação da prestação de contas anual (2024) do JARDIMPREV, incluindo Governança Corporativa, Avaliação Atuarial e Resultados de Investimentos

# Súmnario

1. Governança Corporativa
2. Avaliação Atuarial
3. Carteira de Investimentos

The background of the slide is white, decorated with abstract geometric shapes in two shades of blue: a medium blue and a darker navy blue. These shapes, including squares, rectangles, and triangles, are arranged in a dynamic, overlapping pattern along the top-left, bottom-left, and right edges of the slide, creating a modern, architectural feel.

# 1. Governança Corporativa

# Andreza Silva dos Santos

## Diretora Presidente



- Fiscal de Tributos na Prefeitura Municipal de Jardim do Seridó – RN – Ano 2008 a 2019;
- Diretora de Projetos da Secretaria de Finanças e Planejamento de Jardim do Seridó– RN durante o período de 26 de dezembro de 2011 a 12 de março de 2012 (Ato de nomeação através da Portaria nº 255/2011);
- Assistente Profissional da Secretaria de Finanças e Planejamento de Jardim do Seridó– RN durante o período de 12 de março de 2012 a 20 de setembro de 2019 (Ato de nomeação através da(s) Portaria(s) nº(s) 057/2012, 049/2013 e 014/2017);
- Diretora Presidente do Instituto de Previdência do Município de Jardim do Seridó–RN durante o período de 20 de março de 2019 a 31 de setembro de 2022 (Ato de nomeação através da Portaria nº 211/2019);
- Diretora Presidente do Instituto de Previdência do Município de Jardim do Seridó–RN 01 de outubro de 2022 a 31 de setembro de 2025 (Ato de nomeação através da Portaria nº 435/2022);
- Diretora Presidente do Instituto de Previdência do Município de Jardim do Seridó–RN 01 de outubro de 2025 até os dias atuais. (Ato de nomeação através da Portaria nº 493/2025)

# Institucional

O Instituto de Previdência do Município de Jardim do Seridó – JARDIMPREV é uma instituição voltada a gerir recursos e benefícios previdenciários, que tem por finalidade assegurar aos servidores públicos efetivos do Município de Jardim do Seridó, benefícios de natureza previdenciária, referentes à cobertura dos seguintes eventos: aposentadoria e pensão por morte.







## Missão

Gerir o Regime Próprio de Previdência do Município de Jardim do Seridó de forma humanizada e transparente, garantindo aos segurados e seus dependentes os benefícios previstos em seu Plano Previdenciário.



## Visão

Ser referência no segmento de Unidade Gestora de RPPS municipal, pela excelência dos serviços prestados, a partir de uma gestão eficiente, humana, técnica e transparente.



## Valores

Respeito e Responsabilidade; Organização e Modernidade; Ética e Transparência; Cooperação e Compromisso; e, Efetividade e Sustentabilidade.

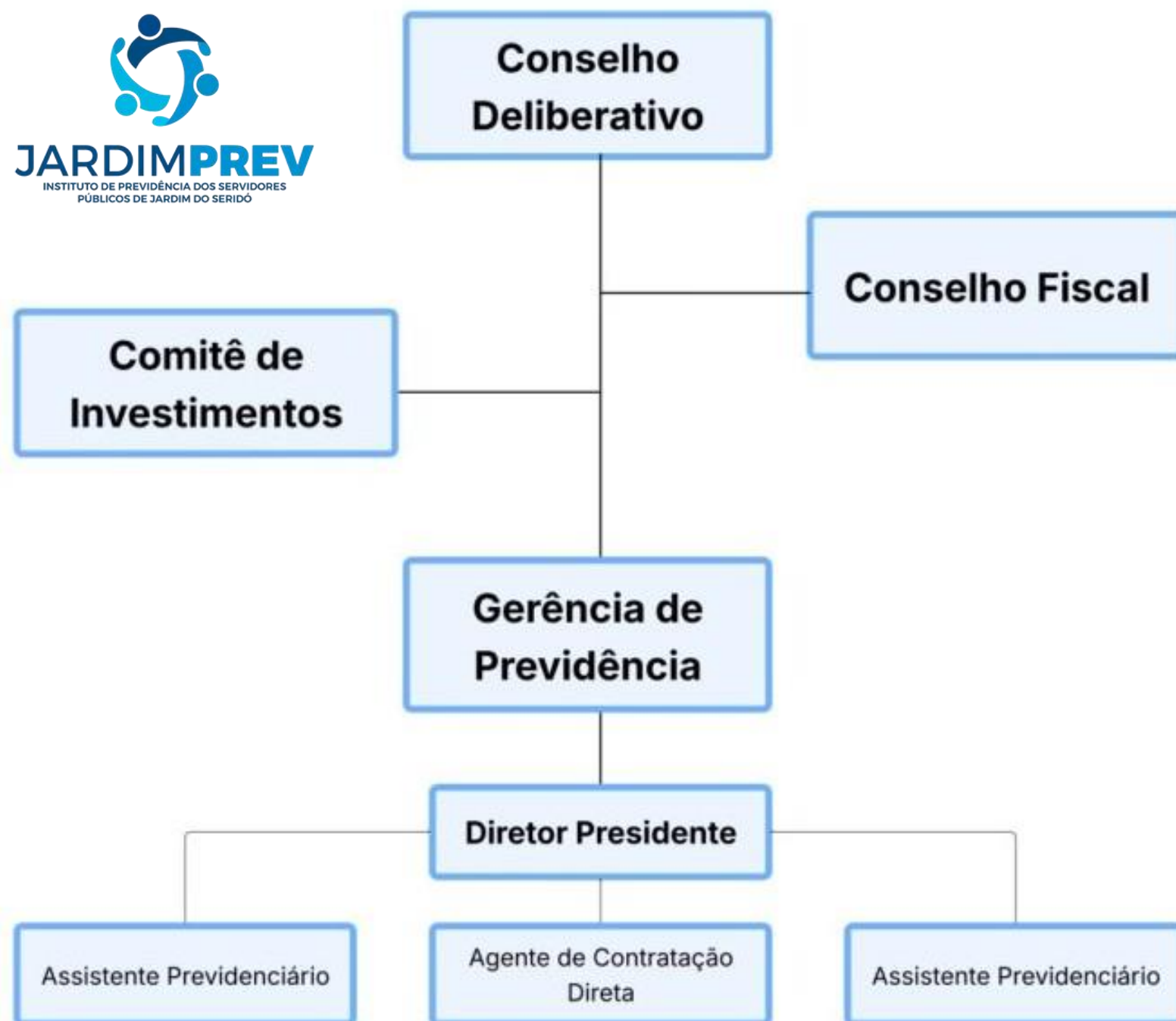

# Nossa Estrutura

A estrutura do JARDIMPREV é composta por os seguintes órgãos:

Conselho Deliberativo;  
Gerência de Previdência;  
Conselho Fiscal;  
Comitê de Investimentos.

## GERÊNCIA DE PREVIDÊNCIA

Andreza Silva dos Santos - Diretora Presidente;  
Douglas Medeiros de Araújo - Agente de Contratação;  
Anderson da Silva Chianca - Assistente Previdenciário;  
Terezinha de Medeiros Silva - Assistente Previdenciária | Controladora.

## CONSELHO DELIBERATIVO

Maria de Fátima Costa - Presidente do Conselho | Sindicato;  
Eliene Azevedo - Sindicato;  
Silvia Medeiros da Cunha - Poder Executivo;  
Milena Pereira - Poder Executivo;  
Iza Mércia da Silva - Poder Legislativo;  
Maria Márcia de Medeiros - Inativos e Pensionistas.





## CONSELHO FISCAL

**Genoclézia Mazia** - Presidente do Conselho | Poder Legislativo;  
**Maria Tereza Bezerra** - Poder Executivo;  
**Ivanilda Aparecida de Oliveira** - Sindicato;  
**Rejane Maria de Azevedo** - Inativos e Pensionistas.

## COMITÊ DE INVESTIMENTOS

**Andreza Silva dos Santos** - Presidente;  
**Terezinha de Medeiros** - Diretoria Executiva da Unidade Gestora;  
**Genoclézia Mazia** - Conselho Fiscal.







# Nossa Equipe

A Gestão de Pessoas do JARDIMPREV é voltada para desenvolver, treinar, capacitar, motivar e aperfeiçoar seus colaboradores, tendo como objetivo principal alinhar seus pilares à missão, visão e valores.



# Referência no RN - 2024!

Em 2024, entre todos os RPPS do Rio Grande do Norte, o único que manteve **100% de regularidade** na certificação de seus dirigentes, conselheiros e membros do comitê foi o RPPS de Jardim do Seridó.

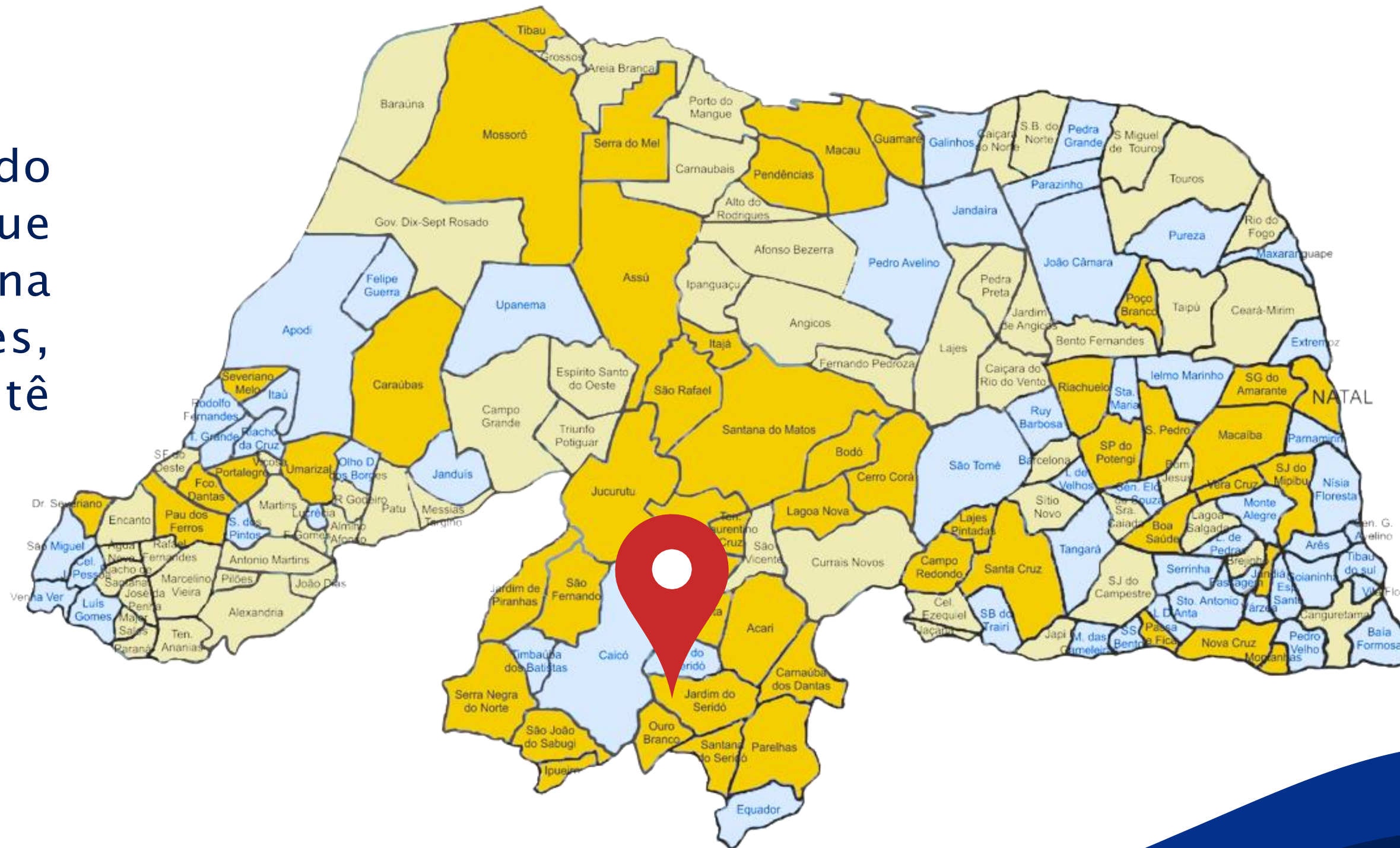

# Canais de Comunicação



**Avenida Dr. Fernandes, 919 - Alto do Abrigo**

Estamos disponíveis de segunda a sexta-feira das 07:00  
as 13:00 horas no atendimento aos segurados e  
beneficiários.



**(84) 98162-2253**



**[jardimprev@outlook.com](mailto:jardimprev@outlook.com)**

# Nosso site!

O JARDIMPREV disponibiliza um site de previdência garantindo transparência, acesso facilitado aos dados e cumprimento dos critérios estabelecidos pelo programa.

Acesse aqui!

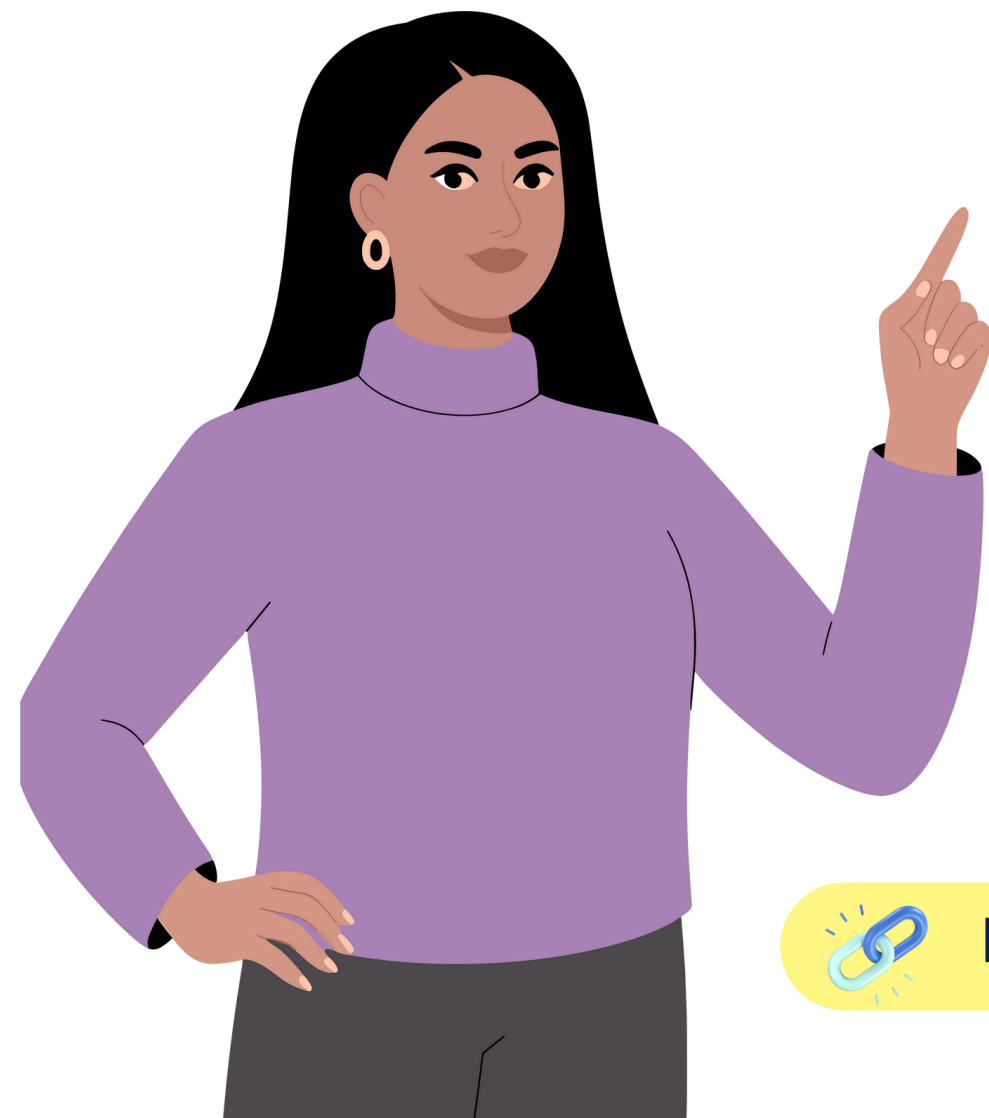

<https://jardimprev.jardimdoserido.rn.gov.br>



**Escaneie os QR Codes abaixo para conhecer em detalhes o nosso Plano de Ação, o Código de Ética e a Política de Segurança da Informação. Esses materiais foram elaborados para reforçar nossos valores, orientar nossas práticas e garantir a transparência e a segurança nas atividades institucionais.**

**PSI**



**Código de Ética**



**Plano de Ação**



# Certificado de Regularidade Previdenciária - CRP



## O que é CRP?

O Certificado de Regularidade Previdenciária (CRP) é um documento emitido pelo Ministério da Previdência que comprova que o RPPS está cumprindo todas as regras exigidas pela legislação previdenciária. Ele confirma que o regime possui gestão correta, transparência, controle e equilíbrio financeiro e atuarial.



## Porque o CRP é importante?

O CRP é fundamental porque, sem ele, o município fica impedido de receber transferências voluntárias de recursos da União, firmar convênios, obter financiamentos e até receber certas compensações previdenciárias.

**Em 2024, o JARDIMPREV emitiu dois Certificados de Regularidade Previdenciária (CRP), confirmando que o regime cumpriu integralmente todas as exigências legais.**



**Gestão transparente  
e responsável**



**Equilíbrio financeiro  
e atuarial**



**Regras  
previdenciárias  
cumpridas**



**Garantia de  
recursos e  
convênios**

# Auditoria da SPREV - 2024

Em 2024, o JardimPrev passou por auditoria da Secretaria de Regime Próprio e Complementar do Ministério da Previdência, reforçando seu compromisso com a transparência e a gestão responsável dos recursos previdenciários.



**Processos avaliados  
com rigor técnico**



**Documentação  
organizada e  
atualizada**



**Gestão preparada e  
alinhada às normas**

**O Relatório de Auditoria está disponível em nosso site na aba Transparência!**



2.

## **Avaliação Atuarial**





# O que é Avaliação Atuarial?

“Documento elaborado por atuário, em conformidade com as bases técnicas estabelecidas para o plano de benefícios do RPPS, que caracteriza a massa de segurados e beneficiários e a base cadastral utilizada, discrimina os encargos, estima os recursos necessários e as alíquotas de contribuição normal e suplementar do plano de custeio de equilíbrio para todos os benefícios do plano, que apresenta os montantes dos fundos de natureza atuarial, das reservas técnicas e provisões matemáticas a contabilizar, o fluxo atuarial e as projeções atuariais exigidas pela legislação pertinente e que contem parecer atuarial conclusivo relativo à solvência e liquidez do plano de benefícios.”

**Portaria nº 1.467 de 19 de novembro de 2018,  
ANEXO VI – Art.2º Conceitos, item VII**

# Base de Dados

Base de dados da avaliação atuarial é o conjunto de informações sobre os servidores ativos, aposentados e pensionistas. Esses dados servem de fundamento para calcular quanto o RPPS vai pagar no futuro e quanto precisa arrecadar para garantir o equilíbrio financeiro e atuarial.

Exercício	Ativos	Aposentados	Pensionistas
2023	394	30	0
2024	397	33	1

# Comparativo de Receitas

Base de dados da avaliação atuarial é o conjunto de informações sobre os servidores ativos, aposentados e pensionistas. Esses dados servem de fundamento para calcular quanto o RPPS vai pagar no futuro e quanto precisa arrecadar para garantir o equilíbrio financeiro e atuarial.

Período Base	Receitas realizada	
	Plano Previdenciário	Variação %
2022	36.127.169,93	
2023	38.909.423,64	7,70%
2024	36.337.662,51	-6,61%

# Comparativo de Despesas

Despesas são todos os valores que saem do RPPS, principalmente para pagar aposentadorias e pensões, além de taxas, serviços e outros custos previstos na administração do regime. São os recursos utilizados para manter os benefícios e o funcionamento do RPPS.

Período Base	Despesas realizada	
	Plano Previdenciário	Variação %
2022	18.906.531,77	
2023	21.464.740,15	13,53%
2024	19.789.559,22	-7,80%

# Resultado Atuarial

Resultado atuarial é o saldo entre o que o RPPS precisa pagar no futuro (aposentadorias e pensões) e o que ele tem ou vai receber para pagar esses benefícios. Ele mostra se o regime está equilibrado (**superávit**) ou se vai precisar de mais recursos no futuro (**déficit**).

2022	-64.250.607,80
2023	-67.466.864,62
2024	-73.898.974,68





3.

## **Carteira de Investimentos**



# INVESTIMENTOS\_2024

**LEMA**

# CARTEIRA\_DEZ/2024

ATIVO	SALDO	CARTEIRA(%)	RESG.	CARÊN.	4.963	RETORNO (R\$)	(%)	TX ADM
BB IMA-B 5 FIC RF PREVID LP	R\$ 1.335.119,20	8,86%	D+1	-	7, I "b"	R\$ 87.380,81	5,87%	0,20%
BB IRF-M TP FI RF PREVID	R\$ 1.218.824,69	8,09%	D+1	-	7, I "b"	R\$ 10.917,51	1,63%	0,20%
BB ALOCAÇÃO ATIVA RETORNO TOTAL FI...	R\$ 2.597.633,96	17,24%	D+3	-	7, I "b"	R\$ 160.216,03	7,94%	0,30%
BB IMA-B TP FI RF	R\$ 906.363,51	6,02%	D+1	-	7, I "b"	R\$ -17.256,77	-1,88%	0,20%
BB IRF-M 1 TP FIC RF PREVID	R\$ 3.341.821,39	22,18%	D+0	-	7, I "b"	R\$ 284.225,14	9,04%	0,10%
BB PERFIL FIC RF REF DI PREVIDENC	R\$ 2.697.433,99	17,90%	D+0	-	7, III "a"	R\$ 207.111,12	10,65%	0,20%
BB FLUXO FIC RF PREVID	R\$ 107.178,14	0,71%	D+0	-	7, III "a"	R\$ 19.521,36	5,63%	1,00%
BB RETORNO TOTAL ESTILO FIC AÇÕES	R\$ 0,00	0,00%	D+3	-	8, I	R\$ -9.039,87	-10,34%	1,00%
BB AÇÕES DIVIDENDOS MIDCAPS FIC FIA	R\$ 580.813,77	3,86%	D+3	-	8, I	R\$ -51.133,57	-9,21%	1,00%
BB AÇÕES GLOBAIS INSTITUCIONAL BDR ...	R\$ 1.388.078,75	9,21%	D+4	-	9, III	R\$ 340.158,87	51,79%	0,50%
BB MULTIMERCADO LP JUROS E MOEDAS	R\$ 704.344,44	4,68%	D+1	-	10, I	R\$ 53.283,87	8,19%	0,50%
BB MACRO FIC MULTIMERCADO LP	R\$ 188.502,85	1,25%	D+1	-	10, I	R\$ 4.206,94	2,28%	1,00%
Total investimentos	R\$ 15.066.114,69	100.00%				R\$ 1.089.591,44	8,89%	
Disponibilidade	R\$ 0,00	-				-	-	
Total patrimônio	R\$ 15.066.114,69	100.00%				-	-	



# DISTRIBUIÇÃO\_CLASSE

CLASSE	PERCENTUAL	VALOR	LEG.
Renda Fixa	81,01%	R\$ 12.204.374,88	
Exterior	9,21%	R\$ 1.388.078,75	
Estruturados	5,93%	R\$ 892.847,29	
Renda Variável	3,86%	R\$ 580.813,77	
Total	100,00%	R\$ 15.066.114,69	

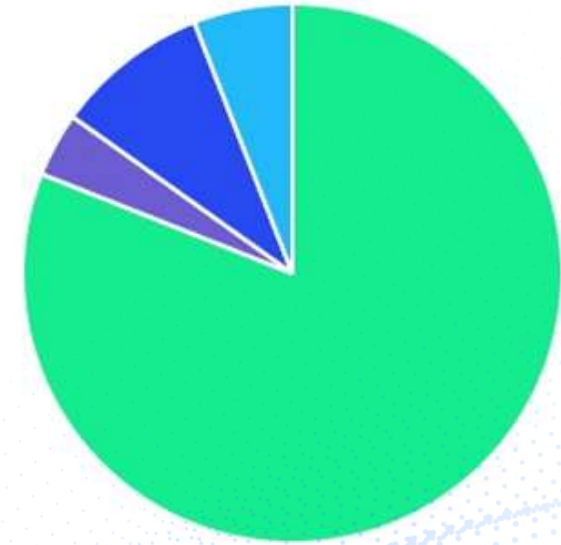



# DISTRIBUIÇÃO\_GESTOR\_ADMINISTRADOR

GESTOR	PERCENTUAL	VALOR	LEG.
BB GESTAO	100,00%	R\$ 15.066.114,69	
Total	100,00%	R\$ 15.066.114,69	

ADMINISTRADOR	PERCENTUAL	VALOR	LEG.
BB GESTAO	100,00%	R\$ 15.066.114,69	
Total	100,00%	R\$ 15.066.114,69	





# DISTRIBUIÇÃO\_BENCHMARK

BENCHMARK	PERCENTUAL	VALOR	LEG.
CDI	24,54%	R\$ 3.697.459,42	
IRF-M 1	22,18%	R\$ 3.341.821,39	
IMA Geral ex-C	17,24%	R\$ 2.597.633,96	
GLOBAL BDRX	9,21%	R\$ 1.388.078,75	
IMA-B 5	8,86%	R\$ 1.335.119,20	
IRF-M	8,09%	R\$ 1.218.824,69	
IMA-B	6,02%	R\$ 906.363,51	
IDIV	3,86%	R\$ 580.813,77	
Total	100,00%	R\$ 15.066.114,69	



# RETORNOS X METAS\_2024

PERÍODO	SALDO ANTERIOR	SALDO FINAL	META	RENT.(R\$)	RENT.(%)	GAP
2024	IPCA + 4.58% a.a.					
Janeiro	R\$ 11.217.069,11	R\$ 11.478.318,54	0,79%	R\$ 93.486,46	0,82%	0,03p.p.
Fevereiro	R\$ 11.478.318,54	R\$ 11.742.776,58	1,20%	R\$ 123.819,38	1,07%	-0,13p.p.
Março	R\$ 11.742.776,58	R\$ 12.001.806,65	0,53%	R\$ 101.371,54	0,85%	0,32p.p.
Abril	R\$ 12.001.806,65	R\$ 12.208.727,89	0,75%	R\$ -22.912,42	-0,18%	-0,93p.p.
Maio	R\$ 12.208.727,89	R\$ 12.486.801,01	0,83%	R\$ 110.942,84	0,90%	0,06p.p.
Junho	R\$ 12.486.801,01	R\$ 12.746.669,05	0,58%	R\$ 109.003,49	0,86%	0,27p.p.
Julho	R\$ 12.746.669,05	R\$ 12.951.132,53	0,75%	R\$ 127.842,32	1,01%	0,25p.p.
Agosto	R\$ 12.951.132,53	R\$ 13.427.324,68	0,35%	R\$ 142.470,71	1,07%	0,71p.p.
Setembro	R\$ 13.427.324,68	R\$ 13.738.053,18	0,81%	R\$ 58.184,73	0,43%	-0,39p.p.
Outubro	R\$ 13.738.053,18	R\$ 14.097.620,45	0,93%	R\$ 115.289,89	0,83%	-0,11p.p.
Novembro	R\$ 14.097.620,45	R\$ 14.467.295,45	0,76%	R\$ 124.042,94	0,86%	0,10p.p.
Dezembro	R\$ 14.467.295,45	R\$ 15.066.114,69	0,89%	R\$ 6.049,56	0,06%	-0,84p.p.
Total	R\$ 14.467.295,45	R\$ 15.066.114,69	9,63%	R\$ 1.089.591,44	8,89%	-0,74p.p.



# EVOLUÇÃO\_PATRIMONIAL\_2024

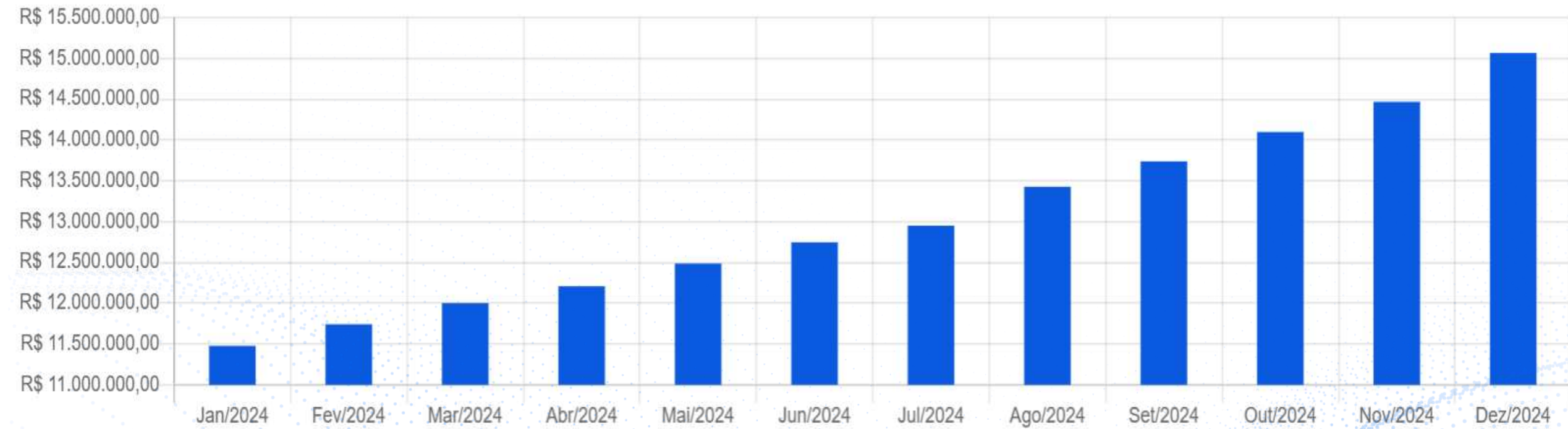

# CONCLUSÃO

O JARDIMPREV encerrou 2024 com uma rentabilidade acumulada de 8,89p.p. frente as adversidades do cenário econômico, com crescimento do patrimônio de cerca de R\$ 3,8 milhões.

Os investimentos permaneceram aderentes aos limites impostos pela Política de Investimentos e pela Resolução CMN nº 4.963/2021.

A composição da carteira de investimentos do JARDIMPREV respeita o seu perfil de risco considerado como conservador.

Os processos decisórios das aplicações dos recursos são sempre avaliados e aprovados pelo Comitê de Investimentos com o apoio da LEMA.

A análise dos riscos e a avaliação e acompanhamento do retorno dos investimentos foi realizada mensalmente através de relatórios específicos gerados pelo Uno e monitorados conjuntamente pelo Comitê de Investimentos e pela LEMA.







**JARDIMPREV**

INSTITUTO DE PREVIDÊNCIA DO MUNICÍPIO DE JARDIM DO SERIDÓ

**LEMA**

PARA TODOS  
OS RPPS.



Posicione sua  
câmera no QR Code  
e conecte-se com  
a gente!

**LEMA**